PREMIERE: DER TRAUMZAUBERBAUM

Musikmärchen von Monika Ehrhardt und Reinhard Lakomy (ab 3)

Im Traumzauberwald, wo der Traumzauberbaum steht, an dem die Traumblätter wachsen, die die Regenträume enthalten, werden wir es wagen uns aufzuhalten. Mit den bekannten Traumzauberbaumwaldliedern von Reinhard Lakomy werden nicht nur Kinderherzen wachsen und phantasievolle Welten ersponnen. Auch die Erwachsenen können in nostalgische Gedanken verfallen. Wünschen geht auch mit offenen Augen!

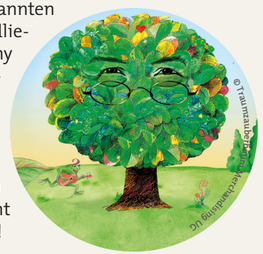

Regie: Monika Gerboc
PREMIERE: 17.03.2024, 16:00 Uhr

BRABBELTHETATER: ICH

Von Monika Gerboc & Calum MacAskill (ab 1)

Mit großen Augen entdecken wir gemeinsam die Welt um uns herum. Wir gehen dem ICH auf die Spur und erfahren uns selbst. Hier darf gekrabbelt, gesabbert, gelacht und geträumt werden.

Regie: Monika Gerboc

FARBENTHEATER: ERST BLAU, DANN GELB, DANN GRÜN

Von Gundula Hoffmann (ab 2)

BLAU wohnt auf einer ruhigen und ganz blauen Insel. Doch plötzlich bricht laut schnatternd GELB herein. Kann daraus eine Freundschaft werden? Was kann aus BLAU und GELB gemeinsam entstehen?

Regie: Gundula Hoffmann
Tipp! Beides auch ON TOUR

WAS MACHT MAN MIT EINEM PROBLEM?

Von Kobi Yamada (ab 5)

Dies ist die Geschichte von einem Problem und einem kleinen Jungen, der keine Ahnung hat, was er damit überhaupt anfangen soll. Je länger er das Problem ignoriert, desto größer scheint es zu werden. Aber als der Kleine den Mut aufbringt sich ihm zu stellen, entdeckt er, dass das Problem etwas ganz anderes ist, als erwartet. Er erfährt Erstaunliches über seine Probleme... und über sich selbst.

Regie: Peter Palík
Tipp! Zu diesem Stück bieten wir eine Vor- und Nachbereitung zum Thema „Problem? Lösung erwünscht!“ an.

FRAU HOLLE

Frei nach den Gebrüder Grimm (ab 4)

Kikeriki, welche *Jungfrau ist wieder hie?* Glücksmarie oder Pechmarie? Zwei Mädchen, die einander nicht ungleicher sein könnten. Frau Holle - die wohl liebste, geduldigste und weiseste Mentorin - lässt beide Mädchen die Konsequenzen ihrer Taten spüren.
In dieser zeitgenössischen Interpretation werden Themen wie persönliches Wachstum, Umweltbewusstsein und die Kraft der Freundlichkeit, frischen Wind in das klassische Märchen bringen. Oder sagen wir lieber, einen aufwirbelnden (Gefühls-)Schneesturm.

Regie: Aga Błaszczak
Tipp! Zu diesem Stück bieten wir eine Vor- und Nachbereitung zum Thema „Entscheidungen und ihre Folgen“ an.

CYBERTERROR

Von Monika Gerboc (ab 10)

Die kleine Myia (alias: Fliege) flog eines Tages in der virtuellen Welt herum und traf dabei auf Lucas, einen stinknormalen Jungen. Sie setzte sich an sein Herz und die beiden verliebten sich ineinander. Besser gesagt, sie dachten, es wäre so. Denn da war noch jemand im World Wide Web: die „Freunde“ von Lucas und die vielen Kameras, die jede Begegnung (fast) unmöglich machen.

Regie: Monika Gerboc
Tipp! Zu diesem Stück bieten wir eine Vor- und Nachbereitung zum Thema „Die Cyberwelt und Ich“ an.

ABINACHMITTAG

Kein Bock auf Abi-Stress? Spielend lernen für die Interpretation von Balladen für den Deutschunterricht könnt ihr bei uns. Redet und diskutiert Euch heiß, zusammen mit unserer Dramaturgin über den Erlkönig von Goethe, mit Virtual Puppetry. Hier wird Euch mal ein ganz neuer Zugang geboten. Macht mit!

Am 10.02.2024, 16:00 Uhr

ON TOUR

für Kindergärten

- Brabbeltheater: ICH (ab 1)
- Farbentheater: Erst Blau, dann Gelb, dann Grün (ab 2)

für Schulen

VR-Inszenierungen aus der Reihe
360° Virtual Puppetry: Deutsche Balladen:
- Der Erlkönig (Sturm und Drang) (ab 12)
- Die Goldgräber (Romantik) (ab 12)

Buchungen unter: 0375 2713-290
oder per E-Mail: info@puppentheater-zwickau.de

Anmeldungen für Kurse, Vor- und Nachbereitungen, Projekttage, Fortbildungs- und Ferienangebote sowie Informationen und Buchungen von Vorstellungen für Schulen und Kindergärten bei Sylke Tröger unter: ***info@puppentheater-zwickau.de*** oder ***0375 2713-290.***

Anmeldungen für Ferienangebote und Theaterclubs sind auch online möglich:
www.puppentheater-zwickau.de

KARTEN

PUPPENTHEATER ZWICKAU gGmbH
Gewandhausstr. 3 | 08056 Zwickau
Telefon: 0375 2713-290 | Fax: 0375 2713-299

Tourist Information Zwickau
Hauptstr. 6, 08056 Zwickau
Mo–Fr: 10:00–18:00 Uhr, Sa: 10:00–15:00 Uhr
Telefon: 0375 2713-240

Tickets für Vorstellungen in Plauen erhalten Sie im **Theater Plauen:**
Theaterplatz, 08523 Plauen
Telefon: 03741 28134-847

Karten für alle Veranstaltungen im Puppentheater sind ab sofort auch online erhätlich:
www.ticketmaster.de

NEU:
360° Virtual Puppetry
Bestellt auf unserer Homepage:
virtual-puppetry.de

www.puppentheater-zwickau.de
#PuppentheaterZwickau
PuppentheaterZwickau

PUPPENTHEATER ZWICKAU

SPIELPLAN

2024 Jan Feb Mär

puppentheater-zwickau.de

Förderer des Puppentheaters:
Kultour Z. · zev · MTB Baustoffe · Volksbank

JANUAR 2024

SO 16:00 Uhr
07.01. **Frau Holle** (ab 4)

SO 10:00 Uhr
14.01. **Erst Blau, dann Gelb, dann Grün** (ab 2)

DI 09:30 Uhr
16.01. **Frau Holle** (ab 4)

MI 09:30 Uhr
17.01. **Frau Holle** (ab 4)

SA 19:30 Uhr
20.01. **360° VIRTUAL PUPPETRY: Die Goldgräber** (ab 12)

SO 16:00 Uhr
21.01. **Frau Holle** (ab 4)

MI 09:30 Uhr
24.01. **Frau Holle** (ab 4)

DO 17:00 Uhr
25.01. **FAMILIENTAG: Frau Holle** (ab 4)

SO 10:00 Uhr
28.01. **Erst Blau, dann Gelb, dann Grün** (ab 2)

DI 09:30 Uhr
30.01. **Frau Holle** (ab 4)

MI 09:30 Uhr
31.01. **Frau Holle** (ab 4)

FAMILIENTAG

Der Familientag im Puppentheater Zwickau ist mehr als nur eine Aufführung. Es ist eine Gelegenheit, jeden Monat gemeinsam mit den Liebsten, besondere magische Momente zu erleben. Lacht zusammen, staunt und taucht ein in Geschichten, die Euch fesseln werden.

FEBRUAR 2024

FR 09:00 Uhr
02.02. **Cyberterror** (ab 10)

SA 19:30 Uhr
03.02. **MAGISCHER SAMSTAG: Cyberterror** (für Erwachsene)

SO 10:00 Uhr
04.02. **BRABBELTHEATER: ICH** (ab 1)

MO 09:00 Uhr
05.02. **Cyberterror** (ab 10)

DI 09:00 Uhr
06.02. **Cyberterror** (ab 10)

MI 09:00 Uhr
07.02. **Cyberterror** (ab 10)

DO 09:00 Uhr
08.02. **Cyberterror** (ab 10)

SA 16:00 Uhr
10.02. **ABINACHMITTAG: 360° VIRTUAL PUPPETRY: Der Erlkönig** (ab 12)

SO 10:00 Uhr
11.02. **BRABBELTHEATER: ICH** (ab 1)

DI 09:30 Uhr
13.02. **Frau Holle in Bad Elster** (ab 4)

DO 10:00 Uhr
15.02. **Schneewittchen und die sieben Zwerge** (ab 4)

FR 13:00 Uhr
16.02. **Präsentation des Ferienworkshops** (Freier Eintritt für ALLE)

SO 16:00 Uhr
18.02. **Schneewittchen und die sieben Zwerge** (ab 4)

DI 10:00 Uhr
20.02. **Schneewittchen und die sieben Zwerge** (ab 4)

MI 10:00 Uhr
21.02. **FAMILIENTAG: Schneewittchen und die sieben Zwerge** (ab 4)

SO 10:00 Uhr
25.02. **Was macht man mit einem Problem?** (ab 5)

MI 09:30 Uhr
28.02. **Was macht man mit einem Problem?** (ab 5)

DO 09:30 Uhr
29.02. **Was macht man mit einem Problem?** (ab 5)

FERIENWORKSHOP SCHATTENTHEATER (AB 6)

Mit viel Spiel und Spaß könnt Ihr Schattentheaterfiguren bauen und Euch im Schattentheater spielend ausprobieren. Am Ende dieser aufregenden Woche kapern wir das Theater und präsentieren unsere Ideen Euren Familien und Freunden.

Termin: Winterferien 12.-16.02.24, tgl. 9-14 Uhr
Kosten: 120 € (p.P.)/ 80 € Geschwisterkinder, inkl. Mittagessen

JETZT ANMELDEN!
info@puppentheater-zwickau.de oder
0375- 2713290

MÄRZ 2024

SA 19:30 Uhr
02.03. **MAGISCHER SAMSTAG: Was macht man mit einem Problem?** (für Erwachsene)

SO 10:00 Uhr
03.03. **Erst Blau, dann Gelb, dann Grün** (ab 2)

DI 09:30 Uhr
05.03. **Was macht man mit einem Problem?** (ab 5)

MI 09:30 Uhr
06.03. **Was macht man mit einem Problem?** (ab 5)

SA 19:30 Uhr
09.03. **360° VIRTUAL PUPPETRY: Der Erlkönig** (ab 12)

DO 18:00 Uhr
14.03. **ÖFFENTLICHE HAUPTPROBE: Der Traumzauberbaum** (ab 3)

FR 09:30 Uhr
15.03. **GENERALPROBE: Der Traumzauberbaum** (ab 3)

SO 16:00 Uhr
17.03. **PREMIERE: Der Traumzauberbaum** (ab 3)

DI 09:30 Uhr
19.03. **Der Traumzauberbaum** (ab 3)

MI 09:30 Uhr
20.03. **Der Traumzauberbaum** (ab 3)

SO 10:00 Uhr
24.03. **BRABBELTHEATER: ICH** (ab 1)

SO 15:00 Uhr
24.03. **Frau Holle in Plauen** (ab 4)

MO 09:30 Uhr
25.03. **Frau Holle in Plauen** (ab 4)

DI 09:00 Uhr - 15:00 Uhr
26.03. **SCHÜLERTHEATERFESTIVAL**

DI 10:00 Uhr
26.03. **Frau Holle in Plauen** (ab 4)

MI 09:00 Uhr - 15:00 Uhr
27.03. **SCHÜLERTHEATERFESTIVAL**

MI 10:00 Uhr
27.03. **Frau Holle in Plauen** (ab 4)

SO 16:00 Uhr
31.03. **Der Traumzauberbaum** (ab 3)

MAGISCHE SAMSTAGE - NUR FÜR ERWACHSENE

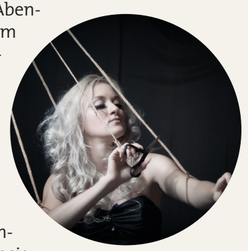

Wir bieten acht magische Abende nur für Erwachsene im Puppentheater mit unvergleichlichen Theatermomenten sowie anschließend Speis und Trank und Smalltalk mit allen Beteiligten an. Genießen Sie mit uns einmal im Monat in trauter Atmosphäre ein Zusammenkommen von Mensch und Fantasie.

03.02.2024 **Cyberterror**
02.03.2024 **Was macht man mit einem Problem?**

Tipp! Zu dieser Reihe gibt es ein Abonnement. Drei Abende Ihrer Wahl für 60 €.

Weitere Termine und Informationen zu unseren Magischen Samstagen finden Sie hier: